# ACOUSTIC
# SCREEN THERMIC

## ACOUSTIC

| COMPOSICIÓN | PESO | ESPESOR | RESISTENCIA AL FUEGO | FACTOR DE APERTURA | ANCHO | MANTENIMIENTO |
|---|---|---|---|---|---|---|
| FIBRA DE VIDRIO RECUBIERTO | 420 gr./m² | 0,50 mm. | M1 (F) NFP 92503<br>B5 (BG) 476 Pt 6-7 Class 0<br>B5 (BG) 5867<br>EUROCLASS C-53-do(EU) EN 13501-1<br>IMO MED 2014/90/EU<br>FR (US) NFPA 701<br>PCS 15,7 MJ/KG (6,59 MJ M²) | 1 % | 250 cms. | LIMPIEZA CON PAÑO HÚMEDO |

Enduris™ GLASS CORE · GREENGUARD GOLD · GARANTÍA CINCO AÑOS · SIN PLOMO · IGNÍFUGO · IMO BV 2690 · REACH COMPLIANT · 10 000 CICLOS · NFORT ÚSTICO

Coeficiente de absorción acústica ∝w
0,35 ∝0,8 NF EN 20345 (Iso 354)
NF EN ISO 11654
Confort acústico visual y térmico.

## SCREEN THERMIC

| COMPOSICIÓN | PESO | ESPESOR | RESISTENCIA AL FUEGO | FACTOR DE APERTURA | ANCHO | MANTENIMIENTO |
|---|---|---|---|---|---|---|
| 36% POLIÉSTER<br>64% PVC | 450 gr./m² | 0,58 mm. | M1 (F) NFP 92503<br>B1 (DE) DIN 4102-1<br>B5 (BG) 476 Pt 6-7 Class 0<br>B5 (BG) 5867<br>EUROCLASS C-53-do(EU) EN 13501-1<br>CLASE 1 (SP) EN 13773<br>C UNO (IT) UNI 9177<br>FR (US) NFPA 701 | 1 % | 320 cms.<br>89 mms.<br>127 mms. | LIMPIEZA CON PAÑO HÚMEDO |

Enduris™ GLASS CORE · GREENGUARD GOLD · GARANTÍA CINCO AÑOS · RESISTENCIA A LAS BACTERIAS · SIN PLOMO · IGNÍFUGO · IMO BV 2690 · REACH COMPLIANT · 10 000 CICLOS

Confort Térmico y Óptico.
Control perfecto del deslumbramiento (filtra hasta el 97% de los rayos luminosos).
Protección máxima contra el calor. Con la cara clara hacia el cristal, que rechaza la radiación solar, elimina hasta el 87% de la energía solar (gtot= 0,13 / Acristalamiento g= 0,32 y u= 1,1).

# ACOUSTIC

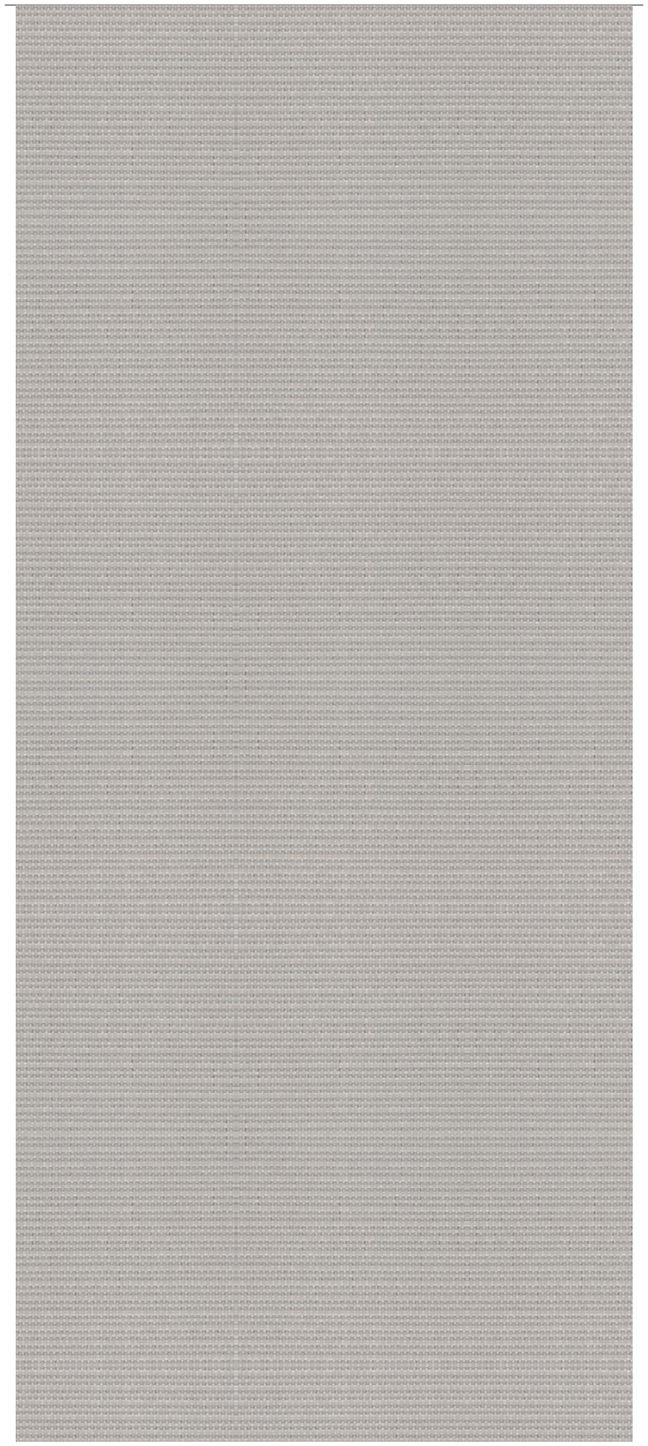

3



1

2

3

4

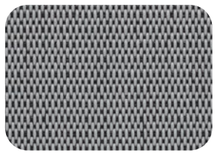

5

6

# SCREEN THERMIC

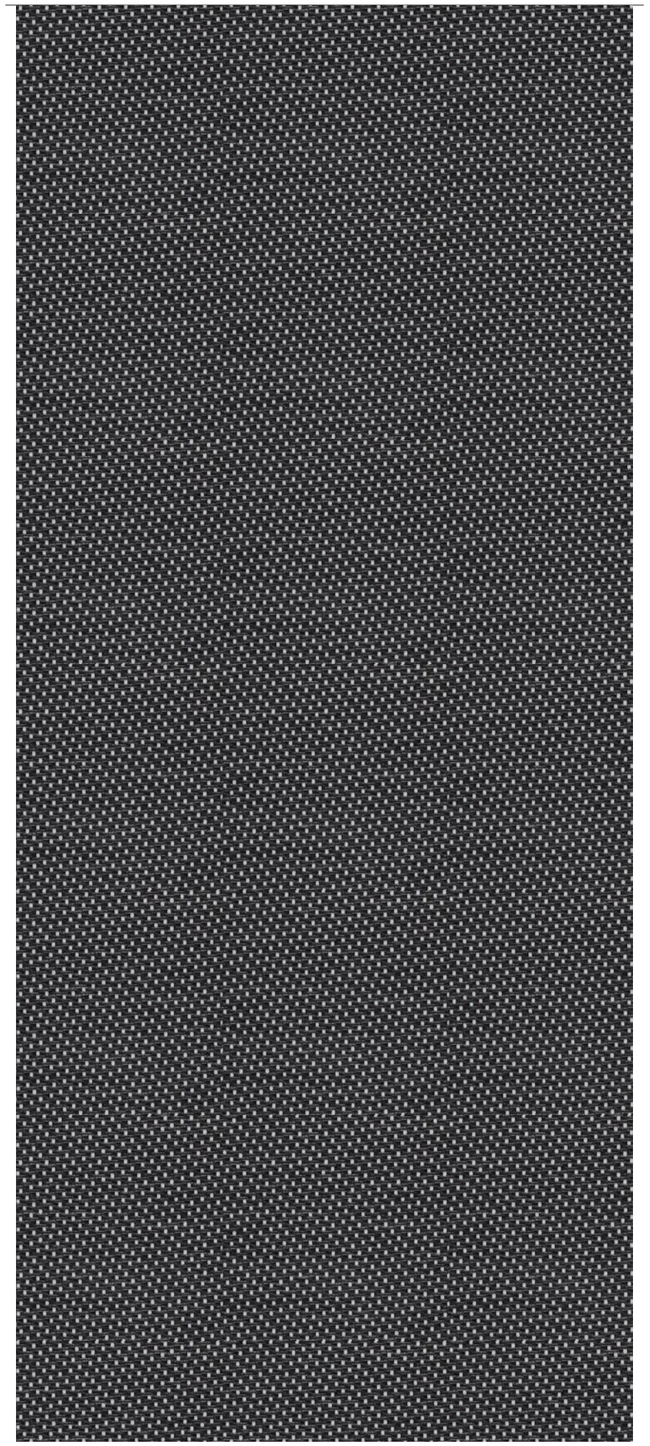

7



1

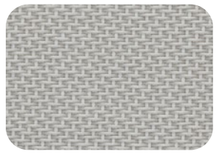

2

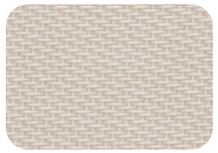

3

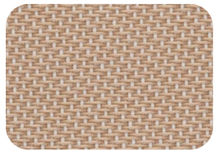

4

5

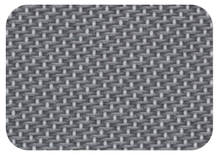

6

7